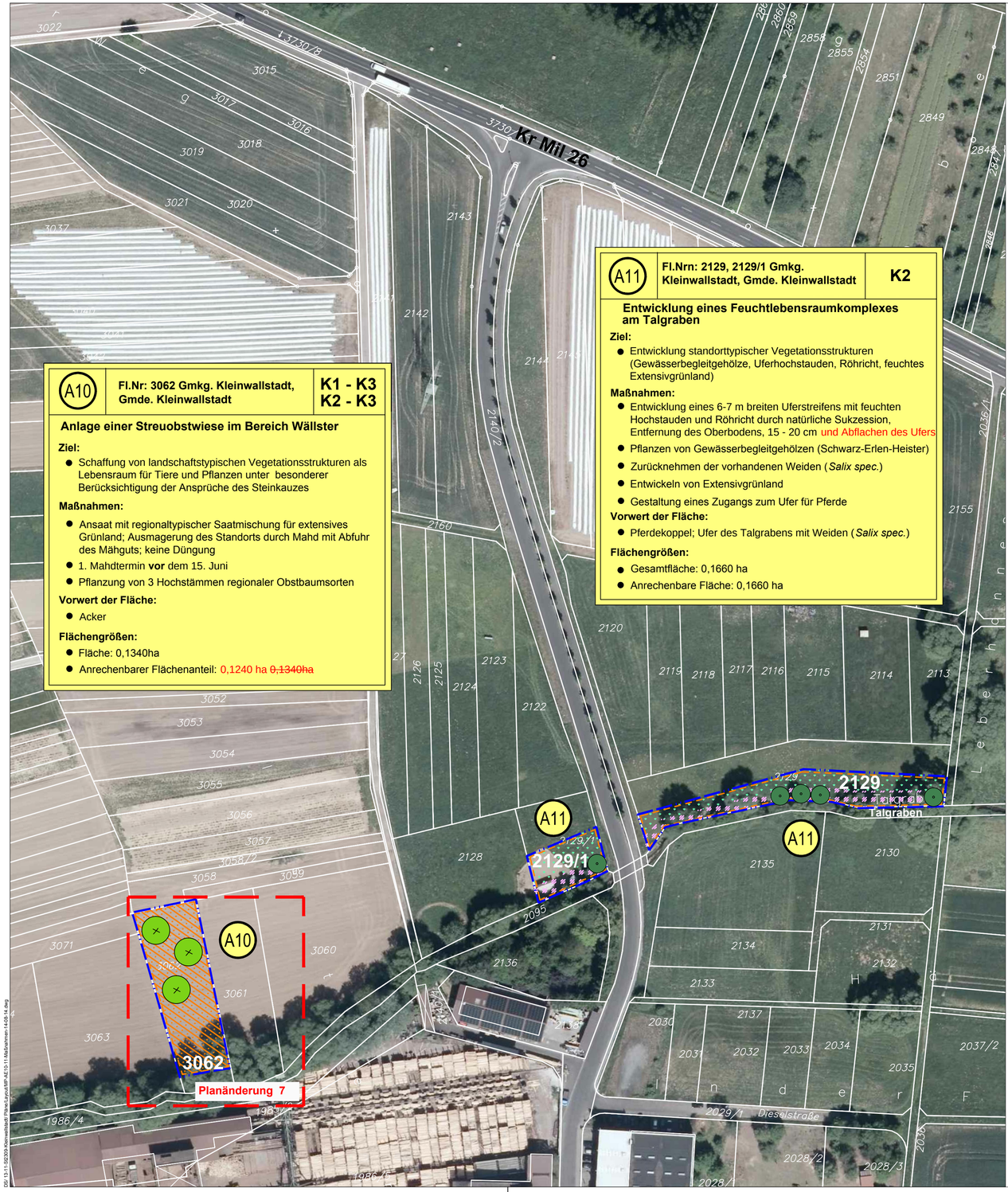

A10 | **Fl.Nr: 3062 Gmkg. Kleinwallstadt, Gmde. Kleinwallstadt** | **K1 - K3 K2 - K3**

Anlage einer Streuobstwiese im Bereich Wällster

Ziel:

- Schaffung von landschaftstypischen Vegetationsstrukturen als Lebensraum für Tiere und Pflanzen unter besonderer Berücksichtigung der Ansprüche des Steinkauzes

Maßnahmen:

- Ansaat mit regionaltypischer Saatmischung für extensives Grünland; Ausmagerung des Standorts durch Mahd mit Abfuhr des Mähguts; keine Düngung
- 1. Mahdtermin **vor** dem 15. Juni
- Pflanzung von 3 Hochstämmen regionaler Obstbaumsorten

Vorwert der Fläche:

- Acker

Flächengrößen:

- Fläche: 0,1340ha
- Anrechenbarer Flächenanteil: 0,1240 ha ~~0,1340ha~~

A11 | **Fl.Nrn: 2129, 2129/1 Gmkg. Kleinwallstadt, Gmde. Kleinwallstadt** | **K2**

Entwicklung eines Feuchtlebensraumkomplexes am Talgraben

Ziel:

- Entwicklung standorttypischer Vegetationsstrukturen (Gewässerbegleitgehölze, Uferhochstauden, Röhricht, feuchtes Extensivgrünland)

Maßnahmen:

- Entwicklung eines 6-7 m breiten Uferstreifens mit feuchten Hochstauden und Röhricht durch natürliche Sukzession, Entfernung des Oberbodens, 15 - 20 cm und Abflachen des Ufers
- Pflanzen von Gewässerbegleitgehölzen (Schwarz-Erlen-Heister)
- Zurücknehmen der vorhandenen Weiden (*Salix spec.*)
- Entwickeln von Extensivgrünland
- Gestaltung eines Zugangs zum Ufer für Pferde

Vorwert der Fläche:

- Pferdekoppel; Ufer des Talgrabens mit Weiden (*Salix spec.*)

Flächengrößen:

- Gesamtfläche: 0,1660 ha
- Anrechenbare Fläche: 0,1660 ha

LEGENDE

Maßnahmen

- Planfeststellungsgrenze
- Grenze Ausgleichsmaßnahme
- A11 Maßnahmennummer Ausgleichsmaßnahme
- Gemeindegrenze Kleinwallstadt
- Entwicklung extensiven Grünlandes mit jährlicher Mahd **vor** dem 15.06.!
- Anlage von feuchtem Extensivgrünland
- Entwicklung einer Gewässerbegleitvegetation
- Obstbaumpflanzung
- Baumpflanzung

Maßnahmen-Nr. — Bezug zur fortlaufenden Konfliktnummer

E1	Waldumbau	K1
Beschreibung der Maßnahme mit Flächenangabe (... ha)		

Erläuterung der Maßnahme

A = Ausgleichsmaßnahme
E = Ersatzmaßnahme

Übersichtslageplan (unmaßstäblich)

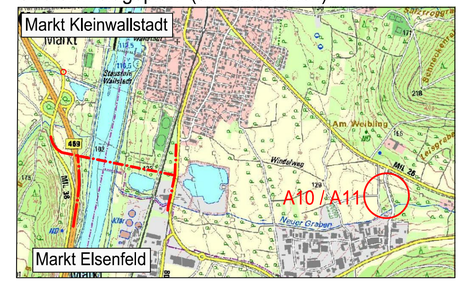

Deckplan Unterlage 9.2 / Blatt-Nr.: 5 T
vom 29.06.2018
ersetzt
Maßnahmenplan, Unterlage 9.2 / Blatt-Nr.: 5
vom 29.08.2014

0m — 100m

Geobasisdaten © Bayerische Vermessungsverwaltung

ROLAND RAAB
Dipl.-Ing. (FH) Landschaftsarchitekt
Händelstraße 25 - 63743 Aschaffenburg
Aschaffenburg: 06028 - 30 77 670
mobil: 0176 - 220 44 906
~~Rosenaustr. 5 - 90429 Nürnberg~~
~~Tel: 0911/262077 mobil: 0171/5431835~~
e-mail: roland.raab@fen-net.de

bearbeitet:	29.08.14	Heyne
gezeichnet:	29.08.14	Kischo
geprüft:	29.08.14	Raab

Projekt: 13-11 St2309 Kleinwallstadt

Nr.	Art der Änderung	Datum	Zeichen
	textliche Änderungen Maßnahmenkasten		
PL 7	Ausgleichsmaßnahme A10: Verkleinerung Eingriff	30.01.18	Heyne

FESTSTELLUNGSENTWURF

Markt Kleinwallstadt

Unterlage / Blatt-Nr.: 9.2 / 5 T

Maßnahmenplan
Ausgleichsmaßnahmen A10-A11

Straße / Abschn.-Nr. / Stat.: St 2309_390_0.500-1,300

PROJIS-Nr.:

1 : 1.000

St 2309
Bau einer Ortsumfahrung Kleinwallstadt mit Neubau Mainbrücke südlich Kleinwallstadt

Aufgestellt: 29.08.2014 / 29.06.2018
Markt Kleinwallstadt

Peter Maidhof

Unterlage 9.2 Blatt 5 T
Unterlage 9.2 Blatt 5 TT
ersetzt durch

DS: 13-11-St2309-Kleinwallstadt Pläne\Layout\MP-A10-11-Maßnahmen-14-06-14.dwg

Ausdruck: 18-06-07